

Stralcio Carta Tecnica Regionale (Lazio)
Foglio n° 400080
Scala 1:10.000

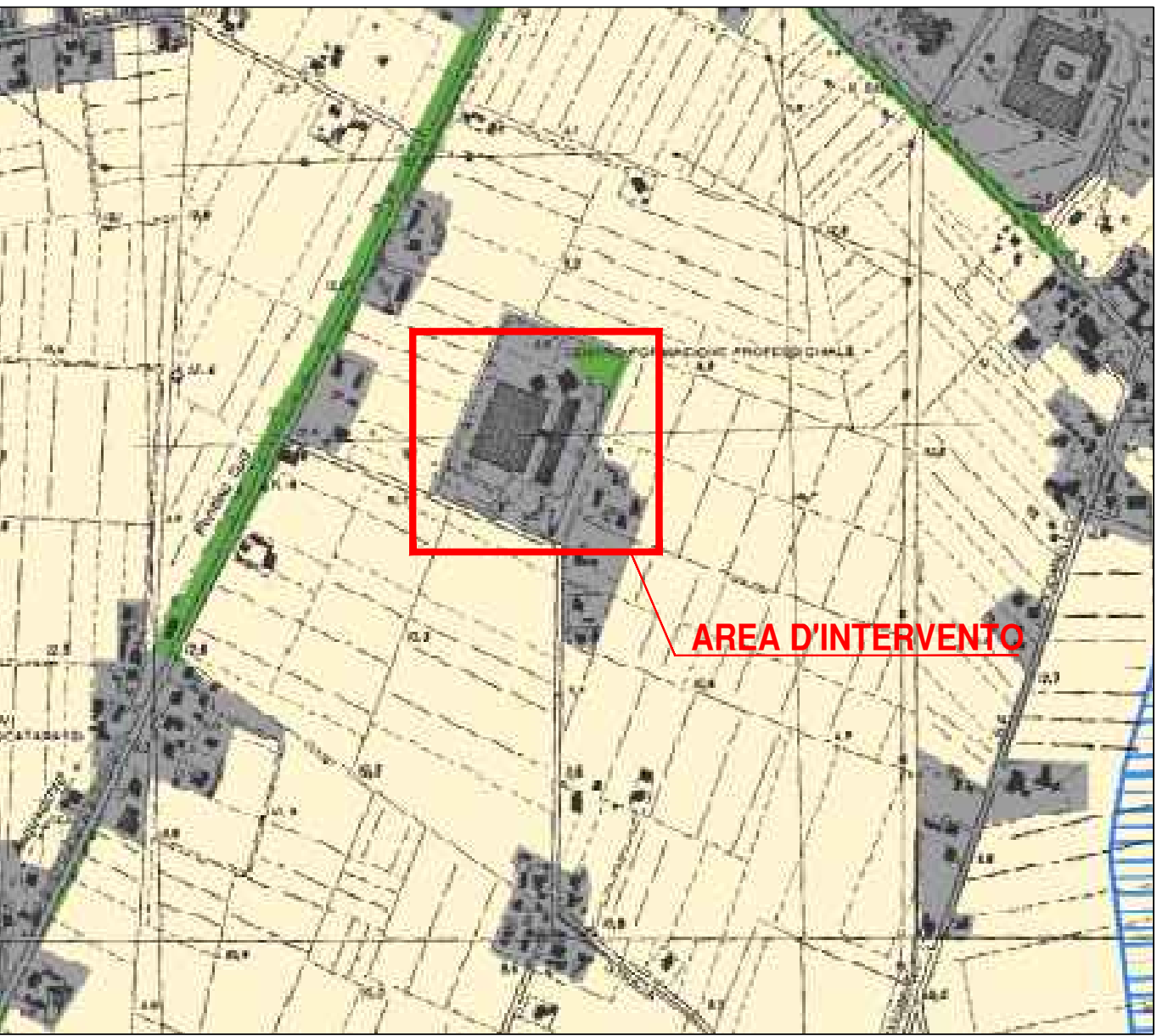
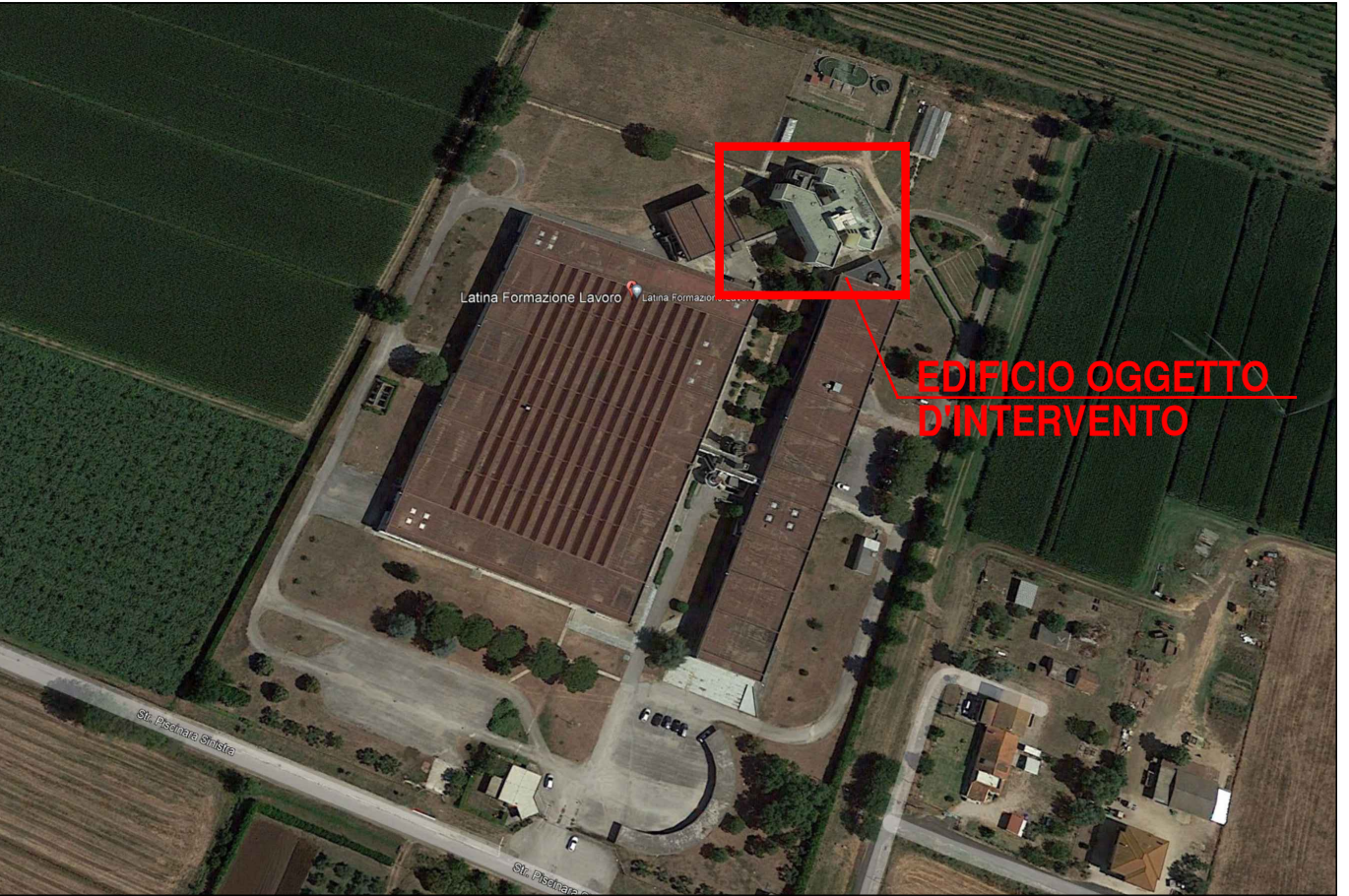

Stralcio P.T.P.R. Tav. A35 - Sistemi ed ambiti del paesaggio
Foglio n° 400
Scala 1:10.000

| Sistema del Paesaggio Agrario | |
|-------------------------------|---------------------------------------|
| | Paesaggio Agrario di Rilevante Valore |
| | Paesaggio Agrario di Valore |
| | Paesaggio Agrario di Continuità |

| Sistema del Paesaggio Insediativo | |
|-----------------------------------|---|
| | Paesaggio dei Centri e Nuclei Storici con relativa fascia di rispet |
| | Parchi, ville e giardini storici |
| | Paesaggio degli Insediamenti Urbani |
| | Paesaggio degli Insediamenti in Evoluzione |
| | Paesaggio dell'Insediamento Storico Diffuso |
| | Reti Infrastrutture e Servizi |

Legenda Tav. A35

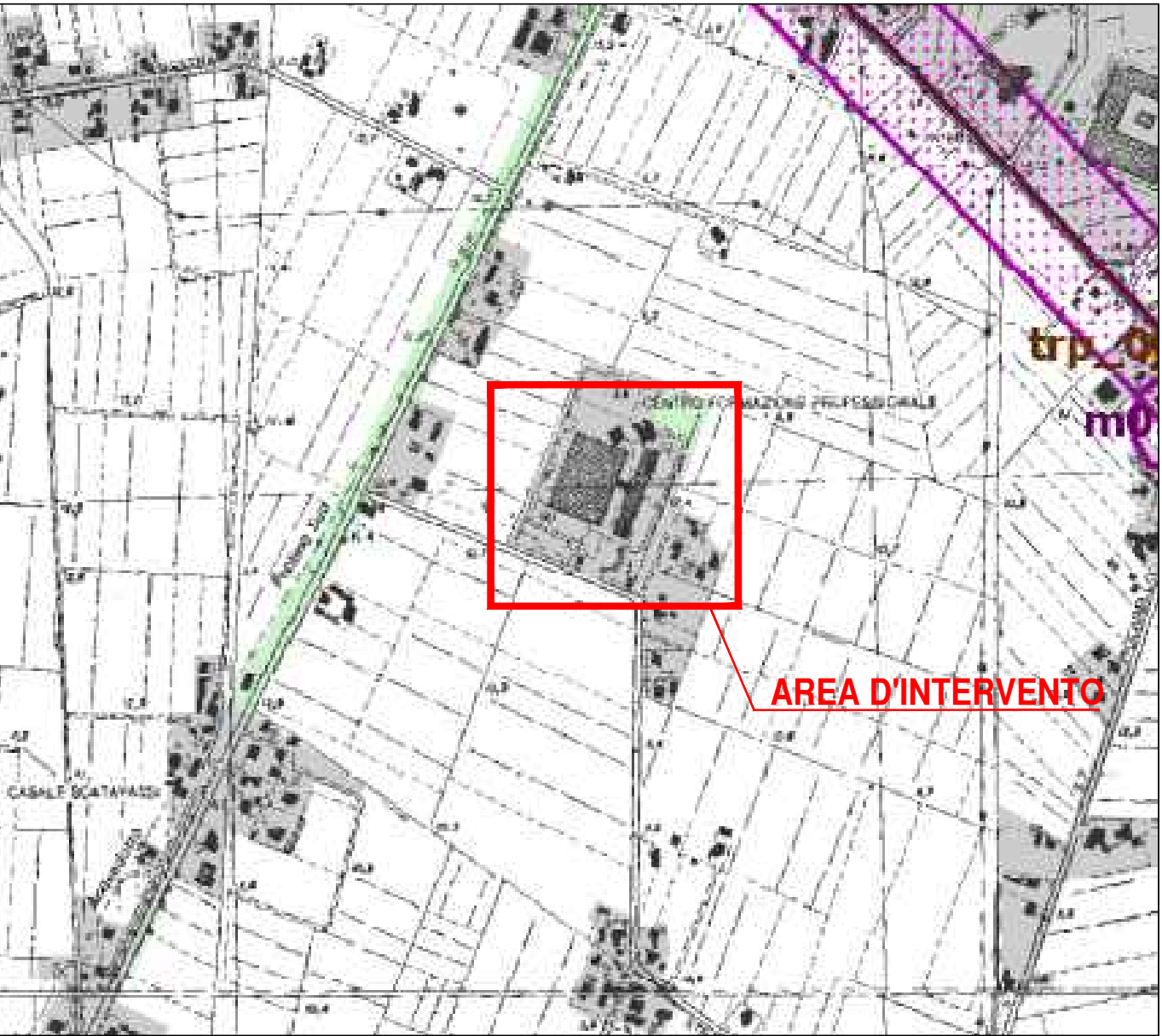

Stralcio P.T.P.R. Tav. B35 - Beni Paesaggistici
Foglio n° 400
Scala 1:10.000

| Riconoscimento delle aree tutelate per legge | | |
|--|------------|--|
| | a)058_001 | ai costi del mare art. 5 L.R. 24/98 |
| | b)058_001 | ai costi dei laghi art. 6 L.R. 24/98 |
| | c)058_001 | ai costi delle acque pubbliche art. 7 L.R. 24/98 |
| | d)058 | gli montagne sopra i 1200 metri (art. 140 e 141 D.lvo 490/99 - L.R. 1/73083 n.37) art. 8 L.R. 24/98 |
| | e)058_001 | li parchi e riserve naturali art. 9 L.R. 24/98 |
| | f)058 | gli aree boscate n.b. le aree boscate pecore da montani non sono superstiti nel rispetto del territorio art. 10 L.R. 24/98 |
| | h)058_001 | li università aperte e uso civico n.b. gli usi civici non sono rappresentati nel presente elaborato art. 11 L.R. 24/98 |
| | i)058_001 | li zone umide art. 12 L.R. 24/98 |
| | m)058_001 | mi aree di interesse archeologico già individuate art. 13 co 3 lett. a L.R. 24/98 |
| | m)058_001 | mi ambiti di interesse archeologico già individuati art. 13 co 3 lett. a L.R. 24/98 |
| | mp)058_001 | mi aree di interesse archeologico già individuate - beni puntuali con fascia di rispetto art. 13 co 3 lett. a L.R. 24/98 |
| | m)058_001 | mi aree di interesse archeologico già individuate - beni lineari con fascia di rispetto art. 13 co 3 lett. a L.R. 24/98 |
| | m)058_001 | mi rilievi monumentali già tutelati dall'art. 136 e 142 del D.lvo 430/04 art. 13 co 3 lett. a L.R. 24/98 |
| | m)058_001 | OSB: codice 07AT della provincia 001: numero progressivo |

Legenda Tav. B35

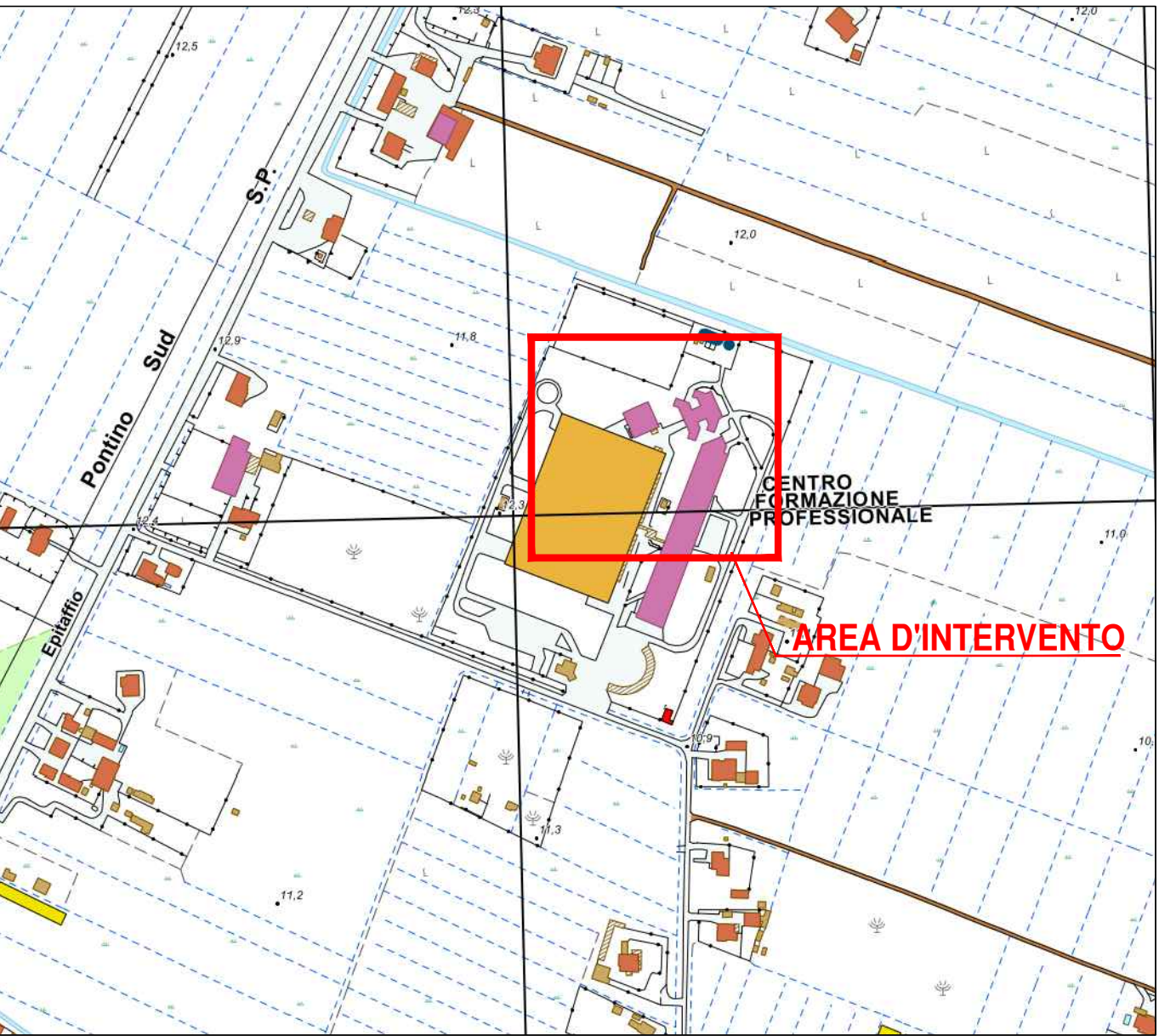

Stralcio Carta Tecnica Regionale (Lazio)
Foglio n° 400084 Latina Scalo
Scala 1:5.000

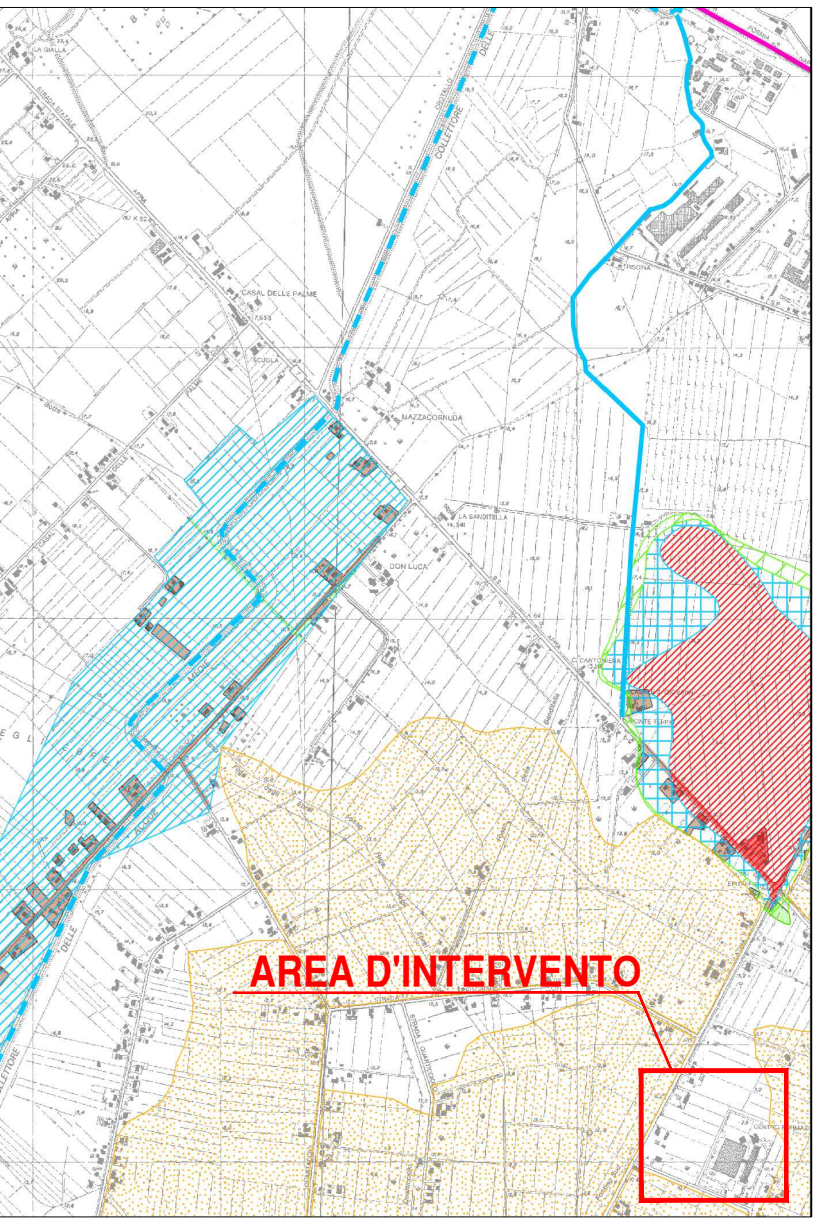

Piano Stralcio Per L'assetto Idrogeologico (P.A.I.)
Tav.2.04_Sud
Scala 1:25.000

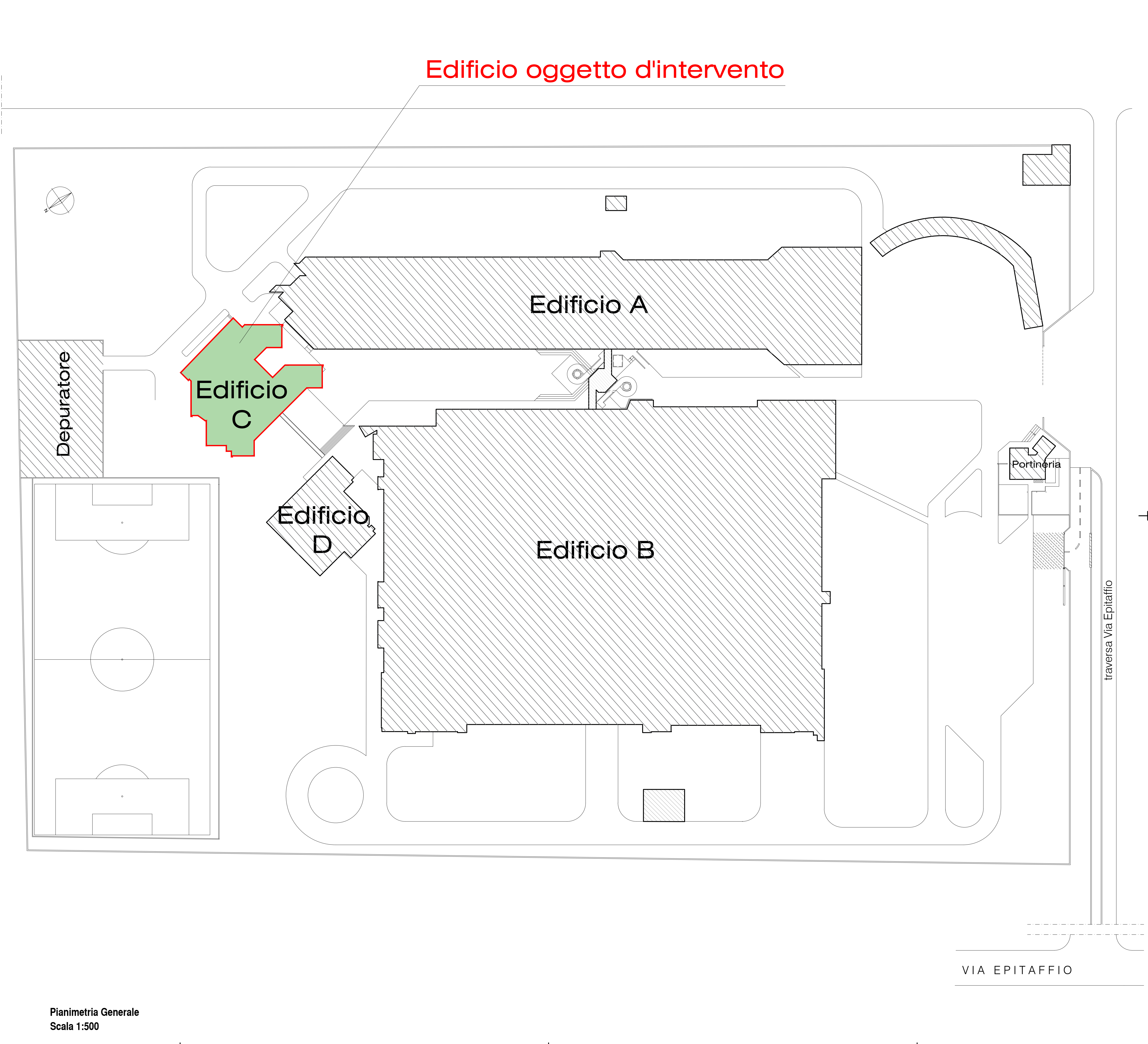

COMUNE DI LATINA

PROVINCIA DI LATINA

PROGETTO DEFINITIVO/ESECUTIVO

"RISTRUTTURAZIONE DEI PIANI 2° E 3° DELL'EDIFICIO C (EX CONVITTO) DEL CENTRO FORMAZIONE PROFESSIONALE DELLA LATINA FORMAZIONE E LAVORO S.R.L." 1° LOTTO FUNZIONALE - Piano Terra, Piano 1° e 2°

Committente: LATINA FORMAZIONE E LAVORO (LT)
Strada Piscinara sx, Traversa di Via Epitaffio Km 4,200 – 04100 Latina (LT)

PROGETTISTA: Arch. SANDRO TUFI
Via Prenestina, 237 03010 Serrone (FR)
tufi.sandro@gmail.com arch.tufisandro@pec.it

DATA: 12/09/2022

FILE: -

Tavola: AR 01

Scala: VARIE

ALLEGATO: INQUADRAMENTO TERRITORIALE

AGGIORNAMENTI: